

All. 1 Comune di Ardea

COD	ZONA	OSCILLAZIONE		A		B		C	
		MINIMO	MASSIMO	MINIMO	MASSIMO	MINIMO	MASSIMO	MINIMO	MASSIMO
B1	Centrale/CENTRO (VIA DEI RUTILI)	3,40	6,00	3,40	4,30	4,30	5,10	5,10	6,00
D1	Periferica/BANDITELLA (VIA DI SANT'ANTONIO; VIA DELLA BANDITITELLA)	3,40	5,50	3,40	4,30	4,30	4,70	4,70	5,50
E2	Suburbana/LIDO DI TOR SAN LORENZO-LA FAVORITA (VIALE ENEA)	3,60	6,00	3,60	4,50	4,50	5,10	5,10	6,00
E3	Suburbana/TOR SAN LORENZO-NUOVA CALIFORNIA (VIALE SAN LORENZO; VIA PO)	4,00	6,60	4,00	5,00	5,00	5,70	5,70	6,60
E4	Suburbana/NUOVA FLORIDA (VIA LIVORNO)	4,00	6,90	4,00	5,00	5,00	5,90	5,90	6,90
E5	Suburbana/COLLE ROMITO (VIALE CORONA AUSTRALE)	4,00	6,90	4,00	5,00	5,00	5,90	5,90	6,90
E6	Suburbana/MARINA DI ARDEA-MARINA DI TOR SAN LORENZO-LE SALZARE (LUNGOMARE TOR SAN LORENZO)	3,40	5,70	3,40	4,30	4,30	4,80	4,80	5,70
R1		3,40	5,50	3,40	4,30	4,30	4,70	4,70	5,50
R2		3,40	5,50	3,40	4,30	4,30	4,70	4,70	5,50

Handwritten signatures and initials in blue ink, including a large signature at the top, 'AG', 'pi', and several other initials and scribbles below.



Spazio disponibile per annotazioni

Banca dati delle quotazioni immobiliari - Risultato

Risultato interrogazione: Anno 2018 - Semestre 2

Provincia: ROMA

Comune: ARDEA

Fascia/zona: Suburbana/NUOVA FLORIDA (VIA LIVORNO)

Codice zona: E4

Microzona: 0

Tipologia prevalente: Ville e Villini

Destinazione: Residenziale

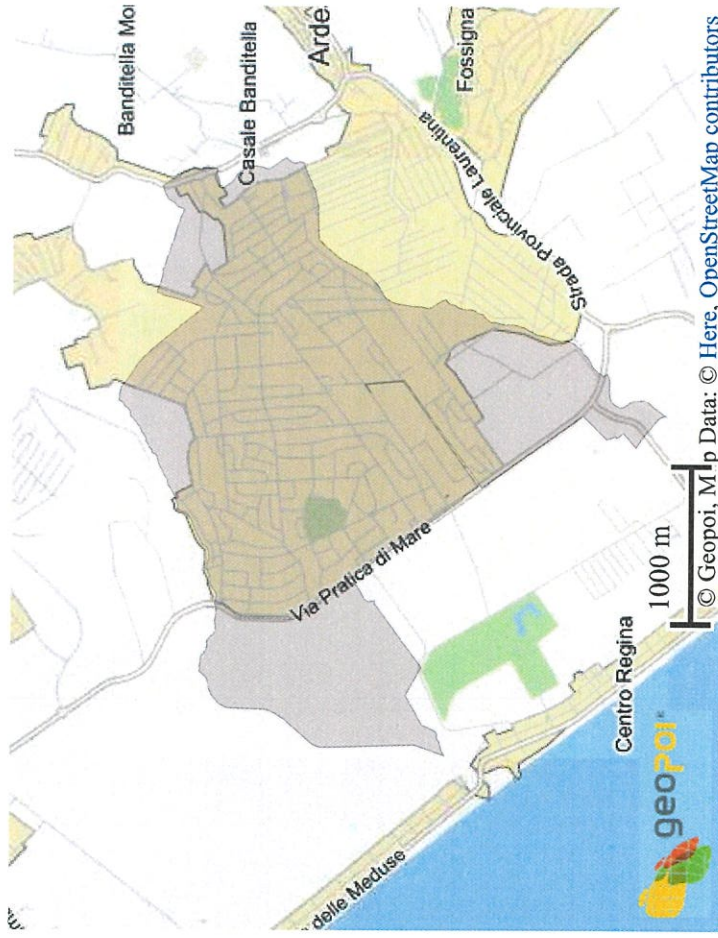
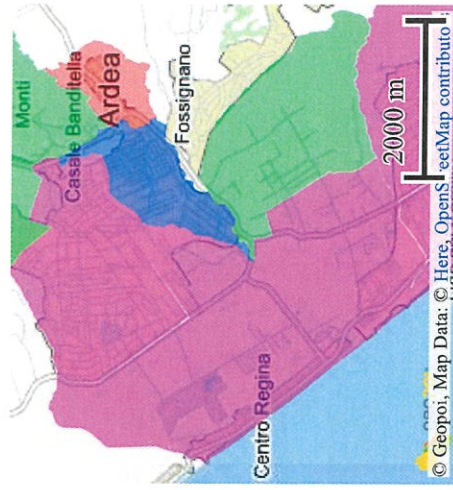
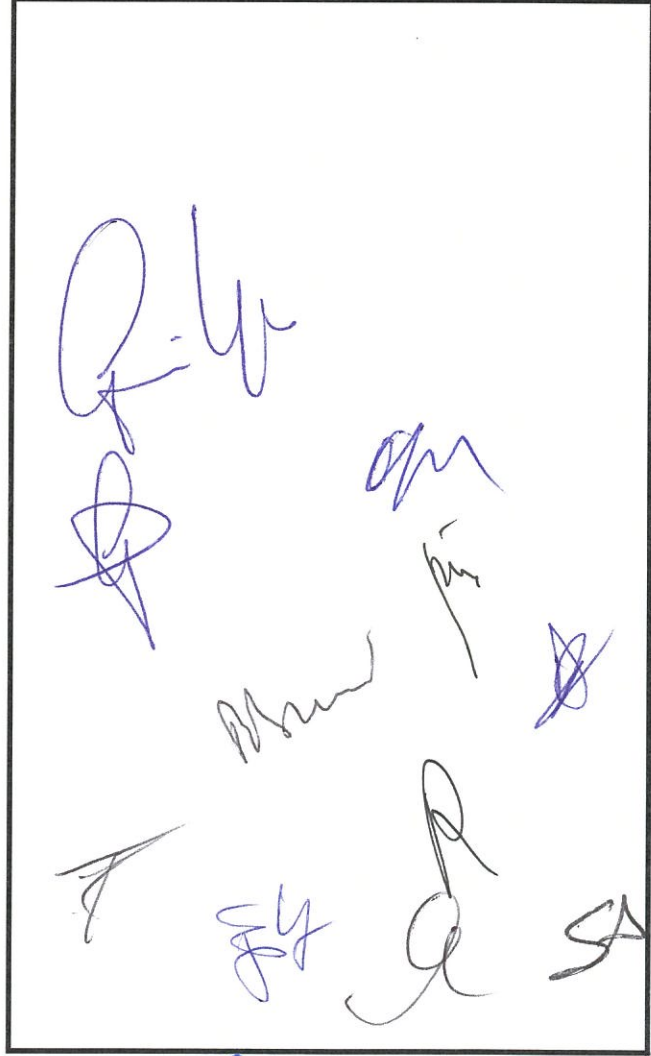



Spazio disponibile per annotazioni

Banca dati delle quotazioni immobiliari - Risultato

Risultato interrogazione: Anno 2018 - Semestre 2

Provincia: ROMA

Comune: ARDEA

Fascia/zona: Suburbana/COLLE ROMITO (VIALE CORONA AUSTRALE)

Codice zona: E5

Microzona: 0

Tipologia prevalente: Ville e Villini

Destinazione: Residenziale

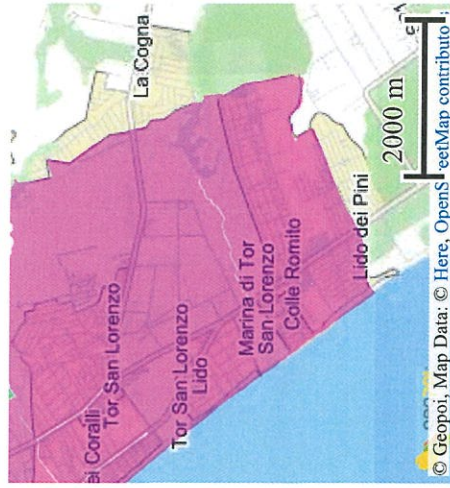
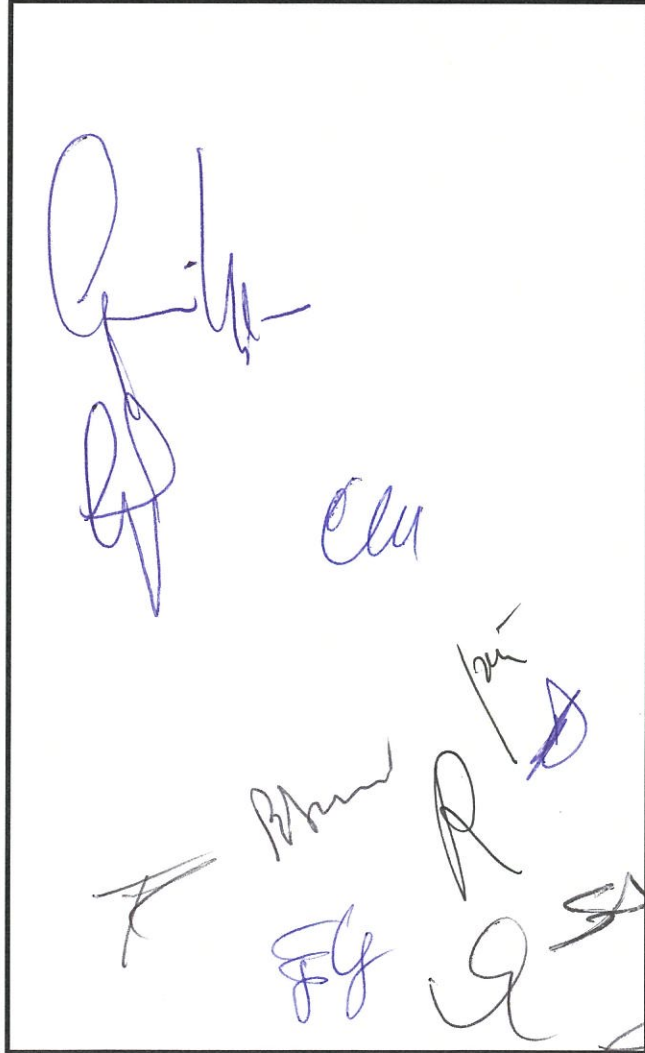



Spazio disponibile per annotazioni

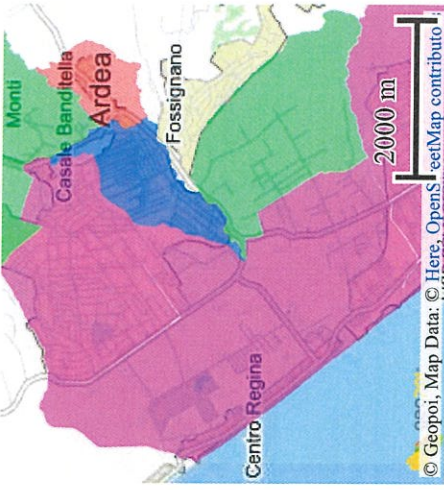

Risultato interrogazione: Anno 2018 - Semestre 2

Provincia: ROMA

Comune: ARDEA

Fascia/zona: Suburbana/NUOVA FLORIDA (VIA LIVORNO)

Codice zona: E4

Microzona: 0

Tipologia prevalente: Ville e Villini

Destinazione: Residenziale

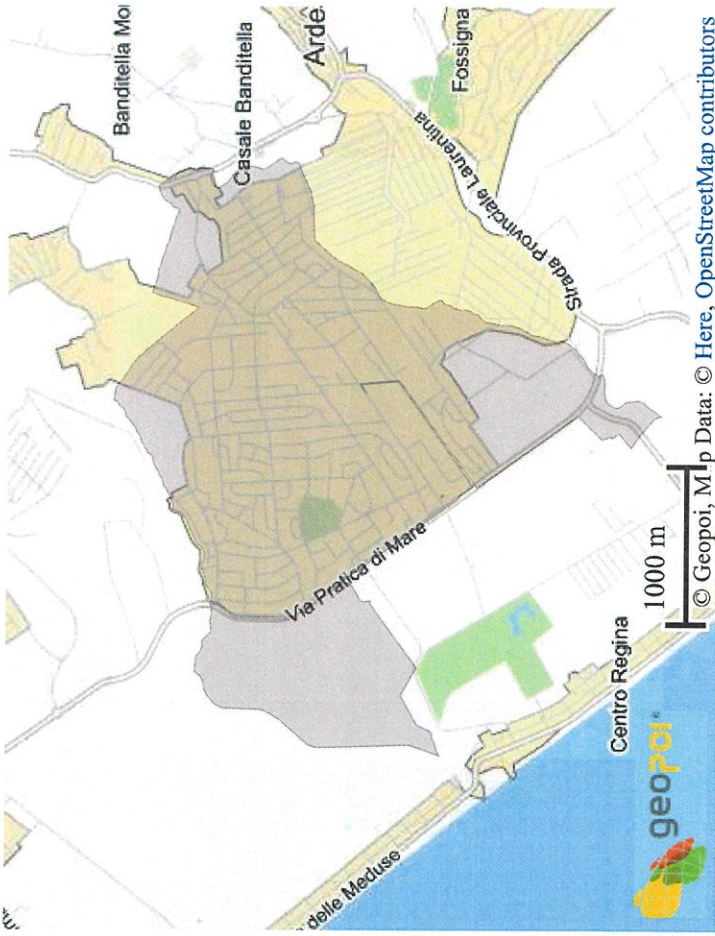
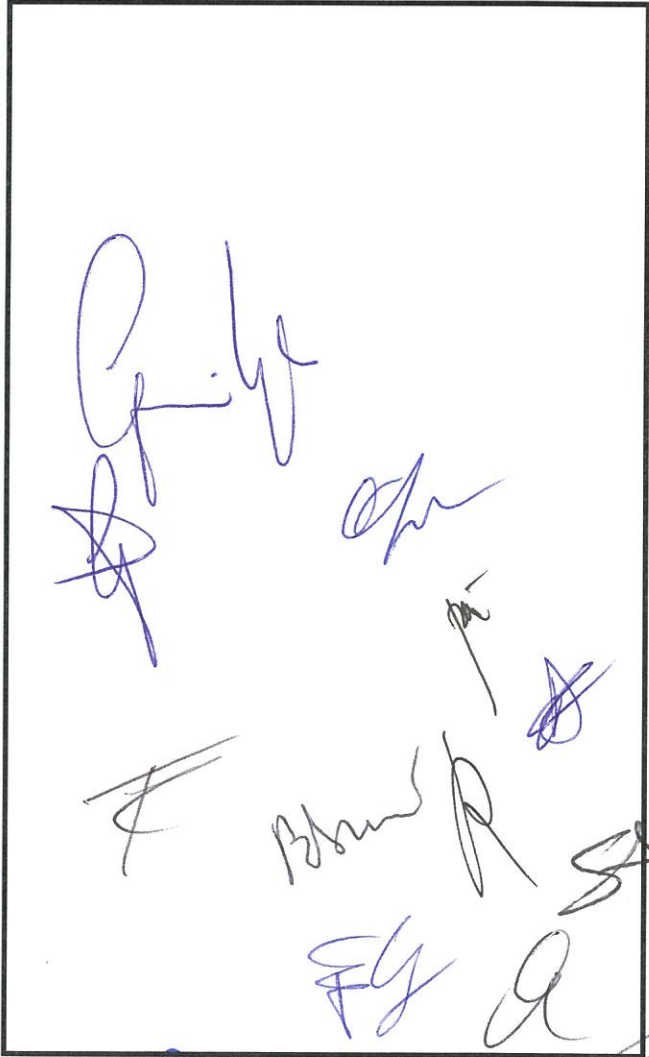



Spazio disponibile per annotazioni

Banca dati delle quotazioni immobiliari - Risultato

Risultato interrogazione: Anno 2018 - Semestre 2

Provincia: ROMA

Comune: ARDEA

Fascia/zona: Suburbana/TOR SAN LORENZO - NUOVA CALIFORNIA (VIALE SAN LOI

Codice zona: E3
VIA PO)

Microzona: 0

Tipologia prevalente: Ville e Villini

Destinazione: Residenziale

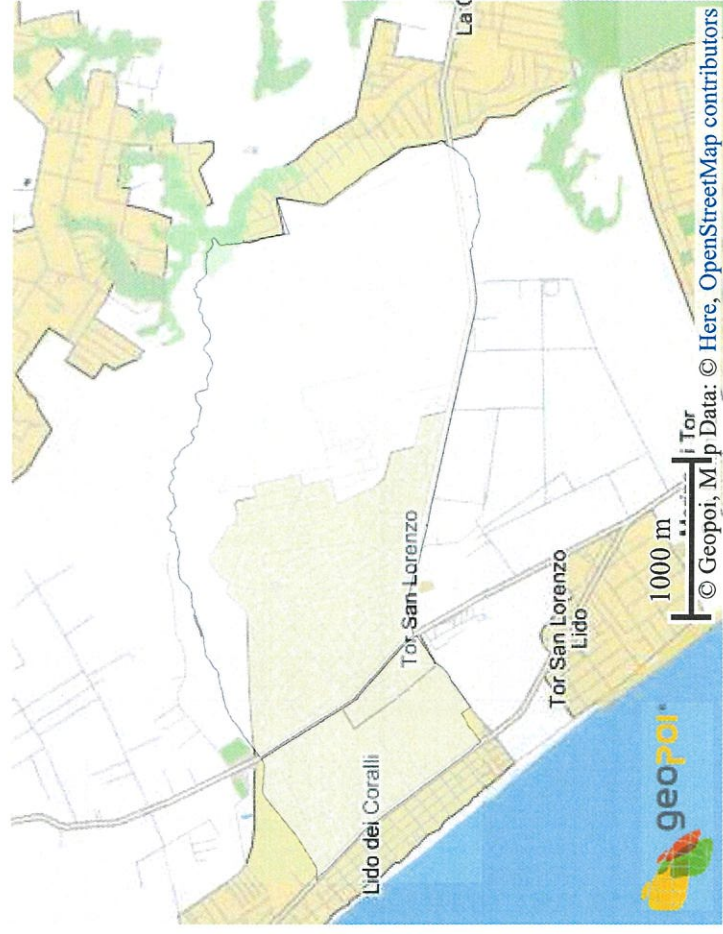
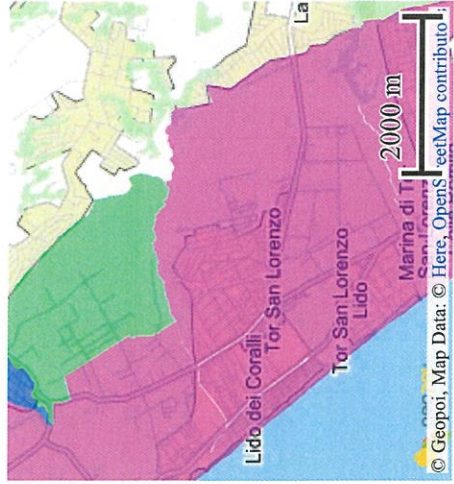
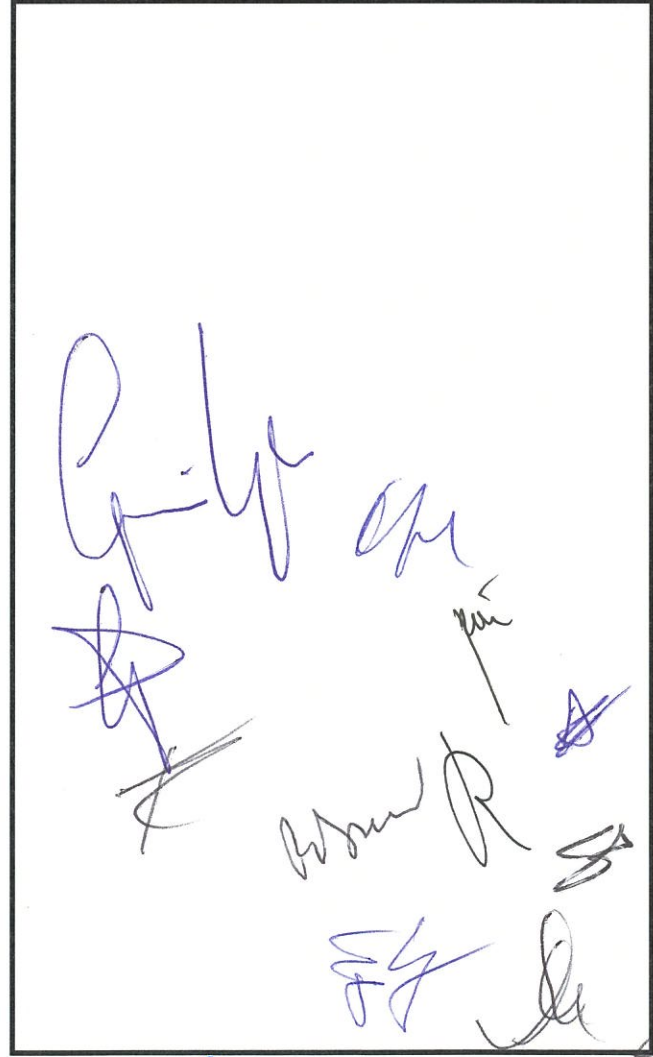

Ministero dell'Economia e delle Finanze



Banca dati delle quotazioni immobiliari - Risultato

Risultato interrogazione: Anno 2018 - Semestre 2

Provincia: ROMA

Comune: ARDEA

Fascia/zona: Suburbana/LIDO DI TOR SAN LORENZO - LA FAVORITA (VIALE ENEA)

Codice zona: E2

Microzona: 0

Tipologia prevalente: Ville e Villini

Destinazione: Residenziale

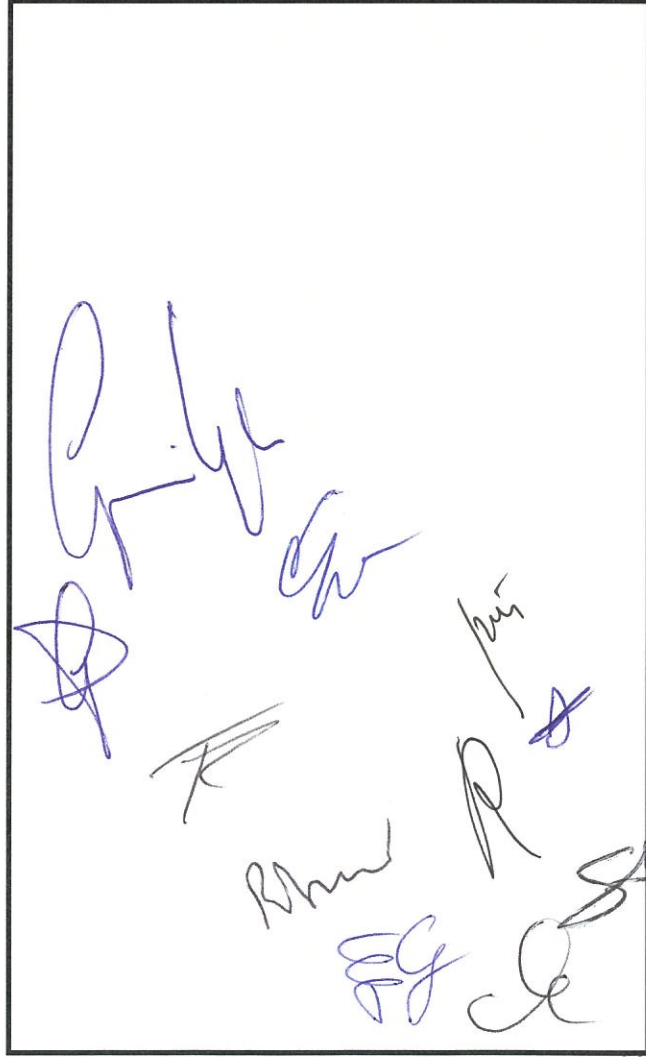

Spazio disponibile per
annotazioni

ITA ENG

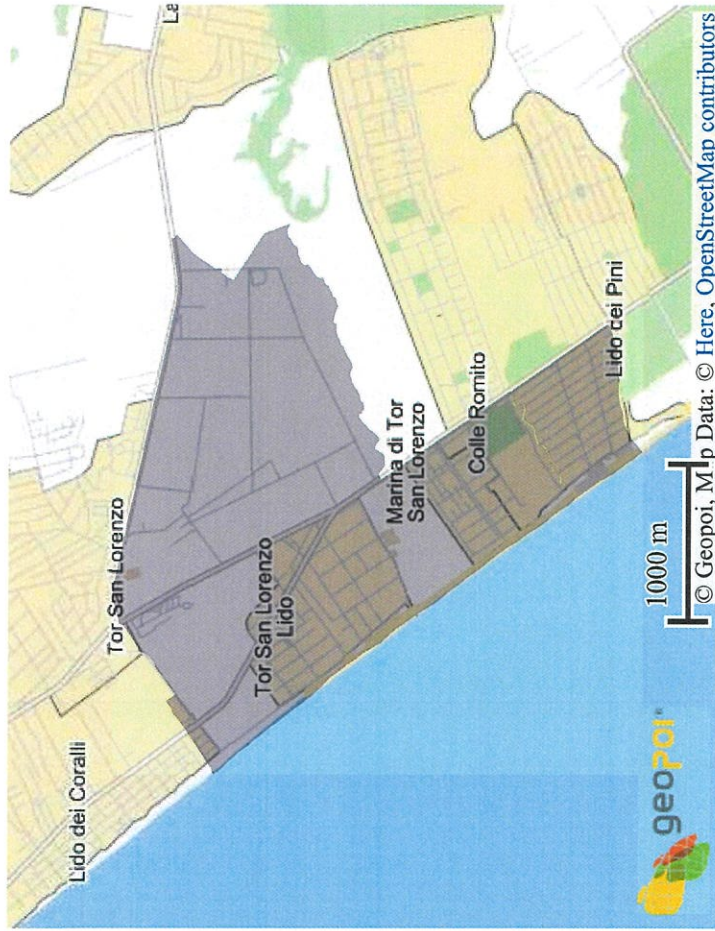
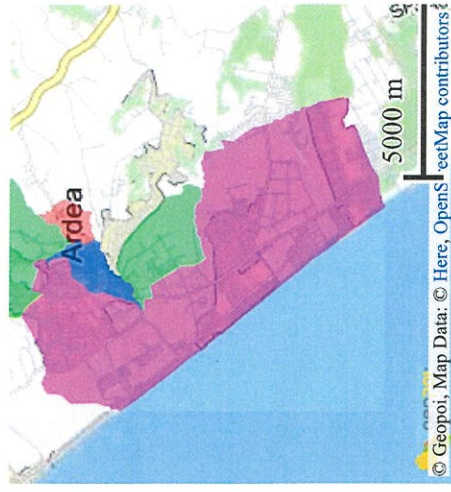



Spazio disponibile per annotazioni

Banca dati delle quotazioni immobiliari - Risultato

Risultato interrogazione: Anno 2018 - Semestre 2

Provincia: ROMA

Comune: ARDEA

Fascia/zona: Periferica/BANDITELLA (VIA DI SANT'ANTONIO; VIA DELLA BANDITI

Codice zona: D1

Microzona: 0

Tipologia prevalente: Ville e Villini

Destinazione: Residenziale

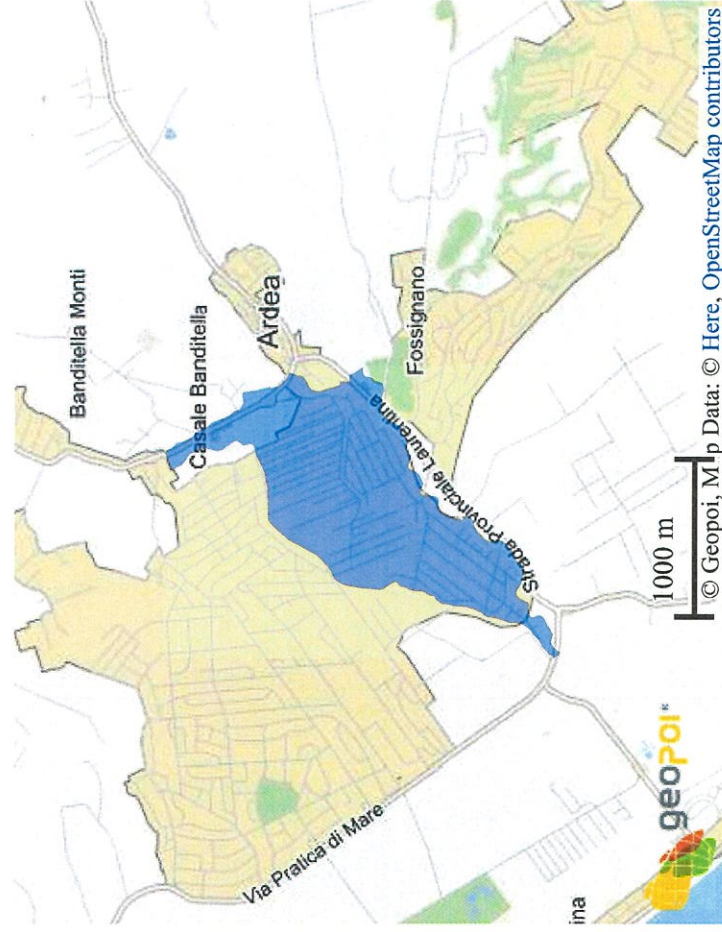
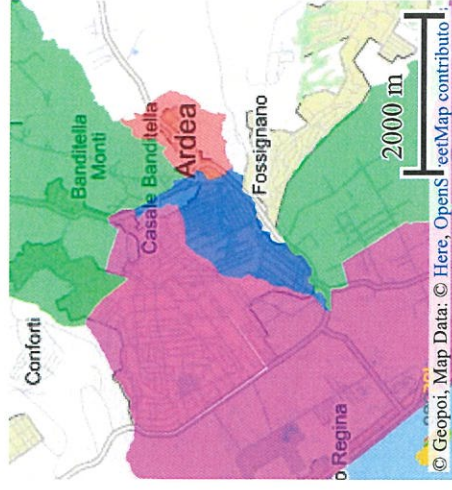
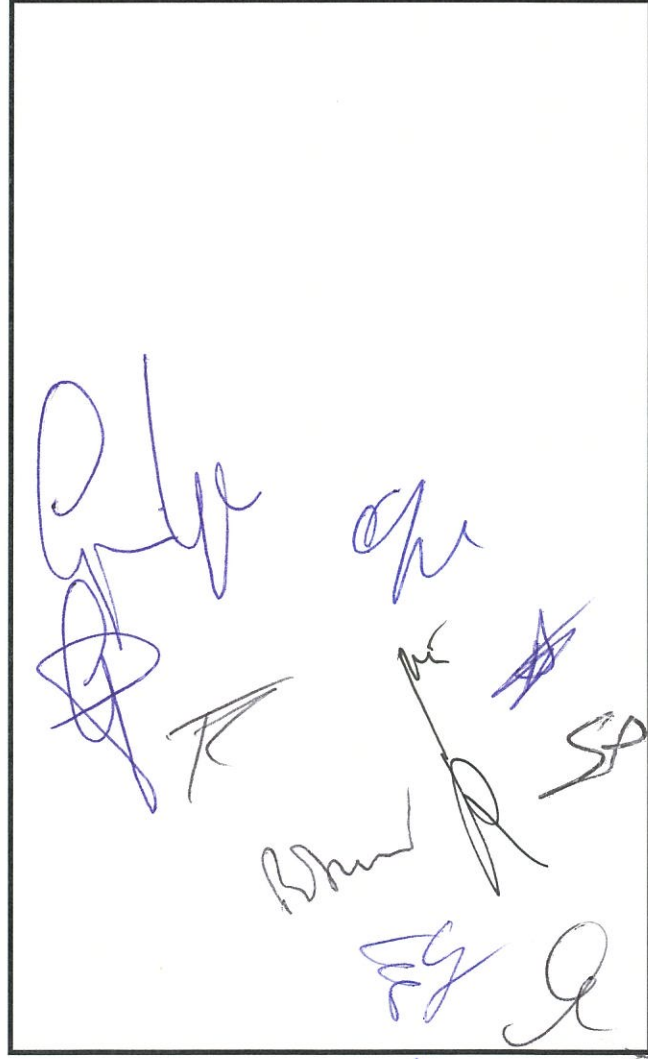



Banca dati delle quotazioni immobiliari - Risultato

Risultato interrogazione: Anno 2018 - Semestre 2

Provincia: ROMA

Comune: ARDEA

Fascia/zona: Centrale/CENTRO (VIA DEI RUTULI)

Codice zona: B1

Microzona: 0

Tipologia prevalente: Abitazioni civili

Destinazione: Residenziale

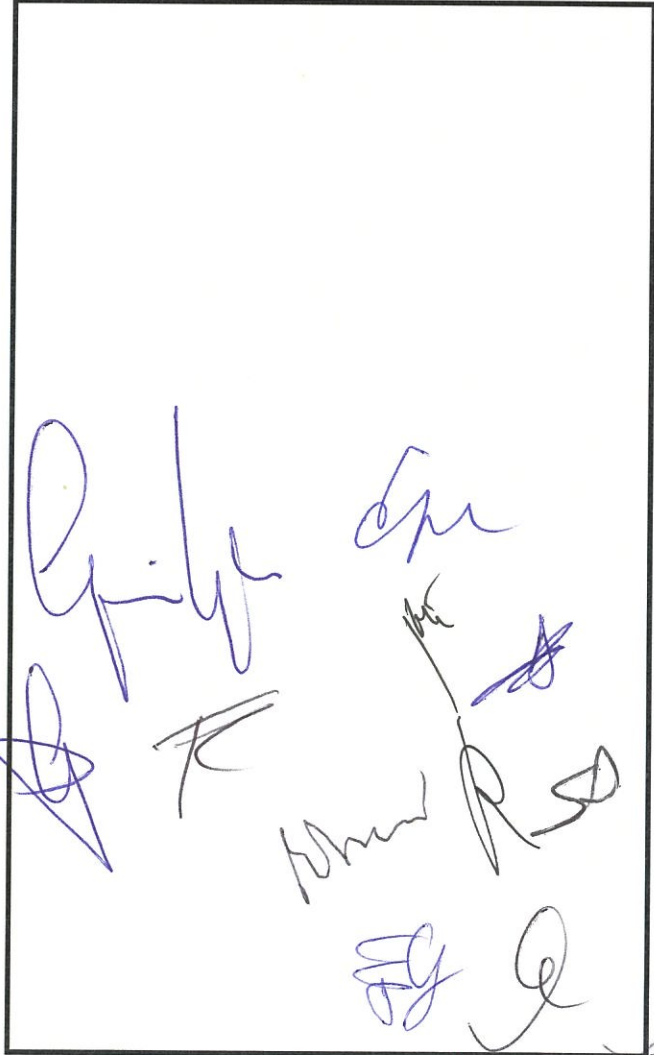

Spazio disponibile per
annotazioni

ITA ENG

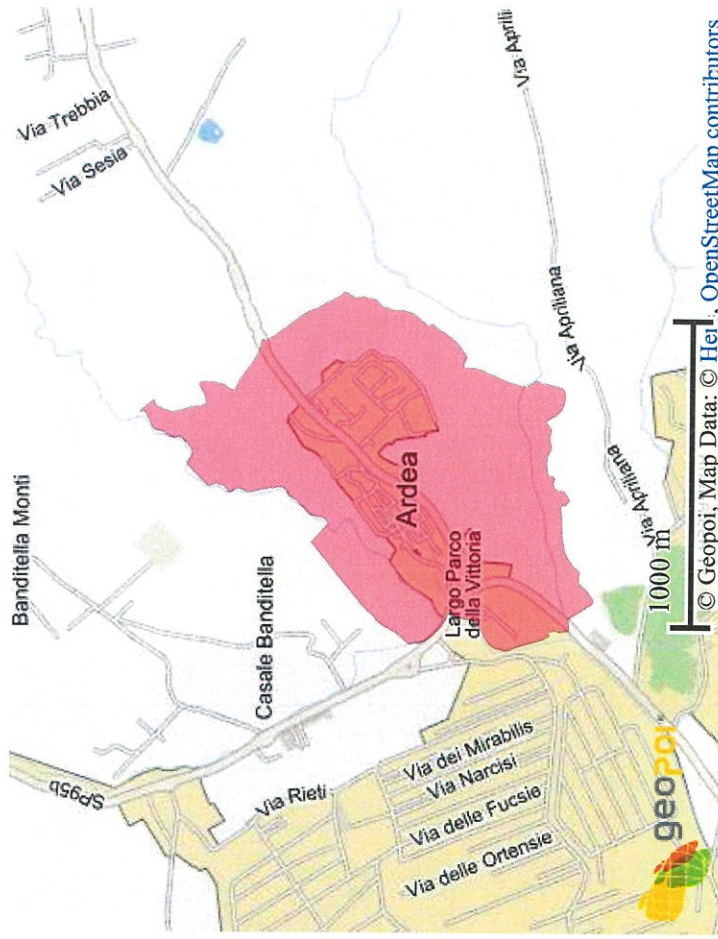
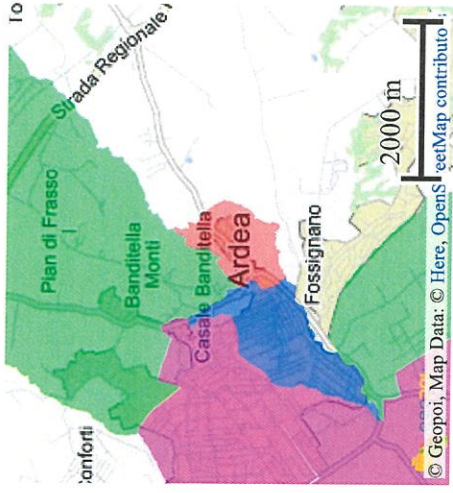



Spazio disponibile per annotazioni

Banca dati delle quotazioni immobiliari - Risultato

Risultato interrogazione: Anno 2018 - Semestre 2

Provincia: ROMA

Comune: ARDEA

Fascia/zona: Suburbana/COLLE ROMITO (VIALE CORONA AUSTRALE)

Codice zona: E5

Microzona: 0

Tipologia prevalente: Ville e Villini

Destinazione: Residenziale

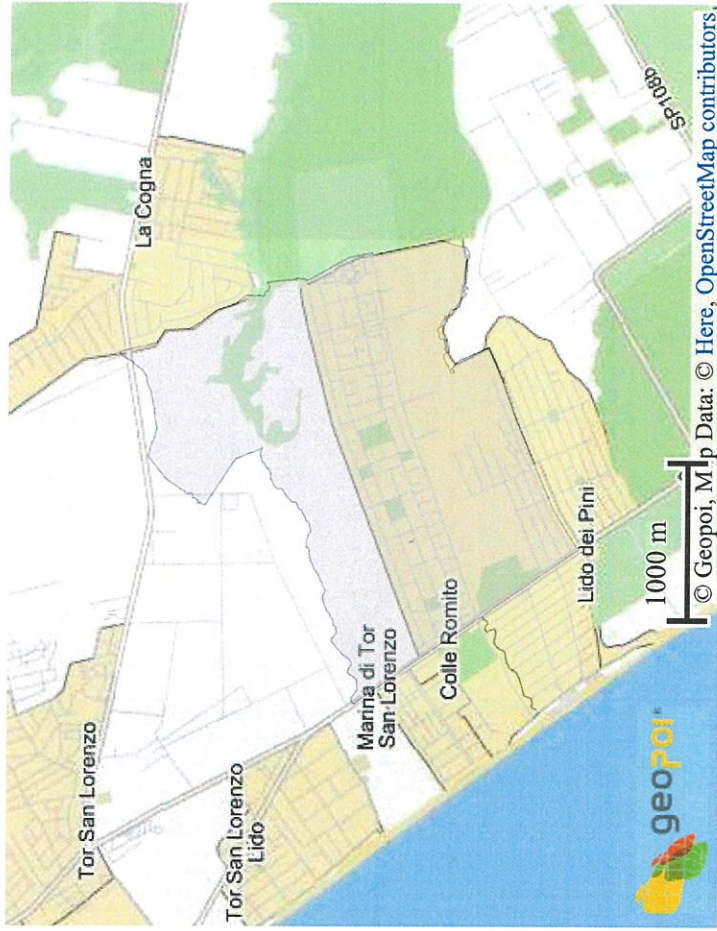
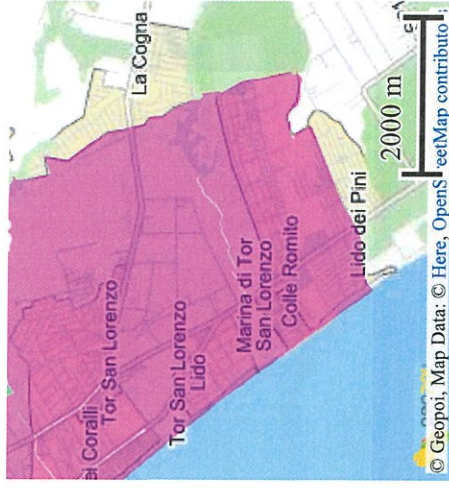
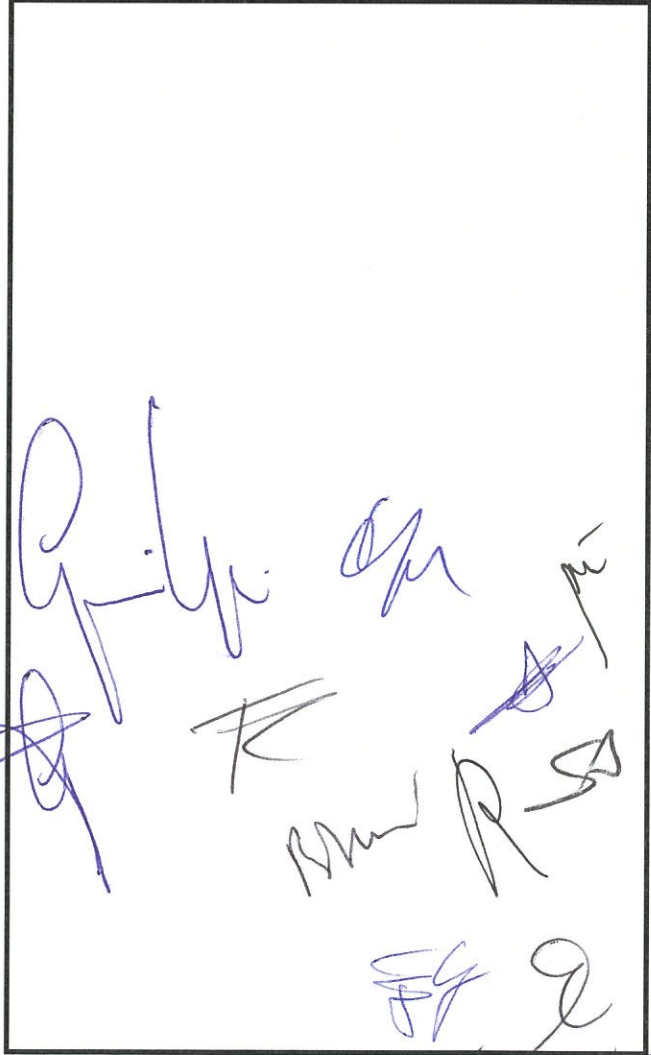



Banca dati delle quotazioni immobiliari - Risultato

Spazio disponibile per annotazioni

Risultato interrogazione: Anno 2018 - Semestre 2

Provincia: ROMA

Comune: ARDEA

Fascia/zona: Suburbana/MARINA DI ARDEA - MARINA DI TOR SAN LORENZO - LE S E (LUNGO MARE TOR SAN LORENZO)

Microzona: 0

Tipologia prevalente: Ville e Villini

Destinazione: Residenziale

