

AlI. 1 Comune di Sacrofano

COD	ZONA	OSCILLAZIONE		A		B		C	
		MINIMO	MASSIMO	MINIMO	MASSIMO	MINIMO	MASSIMO	MINIMO	MASSIMO
B1	Centrale/CENTRO STORICO (VIA DELLO STADIO)	2,80	5,70	2,80	3,50	3,50	4,80	4,80	5,70
D1	Periferica/PETRUSCHETO	3,60	6,20	3,60	4,50	4,50	5,20	5,20	6,20
E1	Suburbana/MONTE CAMINETTO-BORGO PINETO-GUADO TUFO	3,80	6,50	3,80	4,80	4,80	5,50	5,50	6,50
R2		2,80	5,70	2,80	3,50	3,50	4,80	4,80	5,70

Handwritten signatures and initials in blue ink, including 'FG', 'Lunardi', and various scribbles.



Banca dati delle quotazioni immobiliari - Risultato

Risultato interrogazione: Anno 2018 - Semestre 2

Provincia: ROMA

Comune: SACROFANO

Fascia/zona: Centrale/CENTRO STORICO (VIA DELLO STADIO)

Codice zona: B1

Microzona: 0

Tipologia prevalente: Abitazioni civili

Destinazione: Residenziale

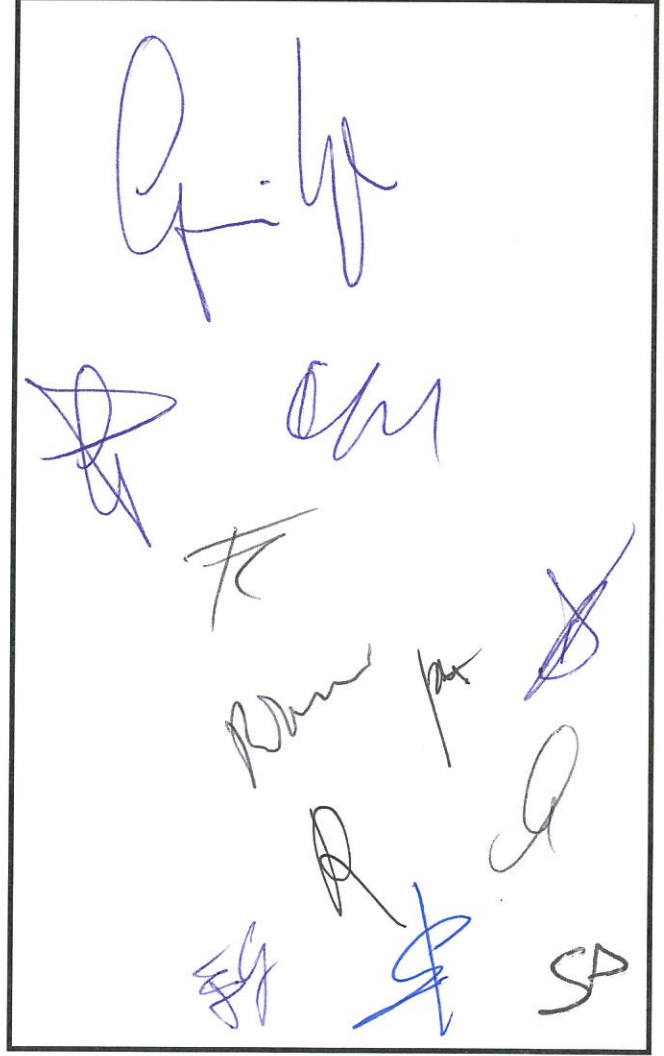

Spazio disponibile per annotazioni

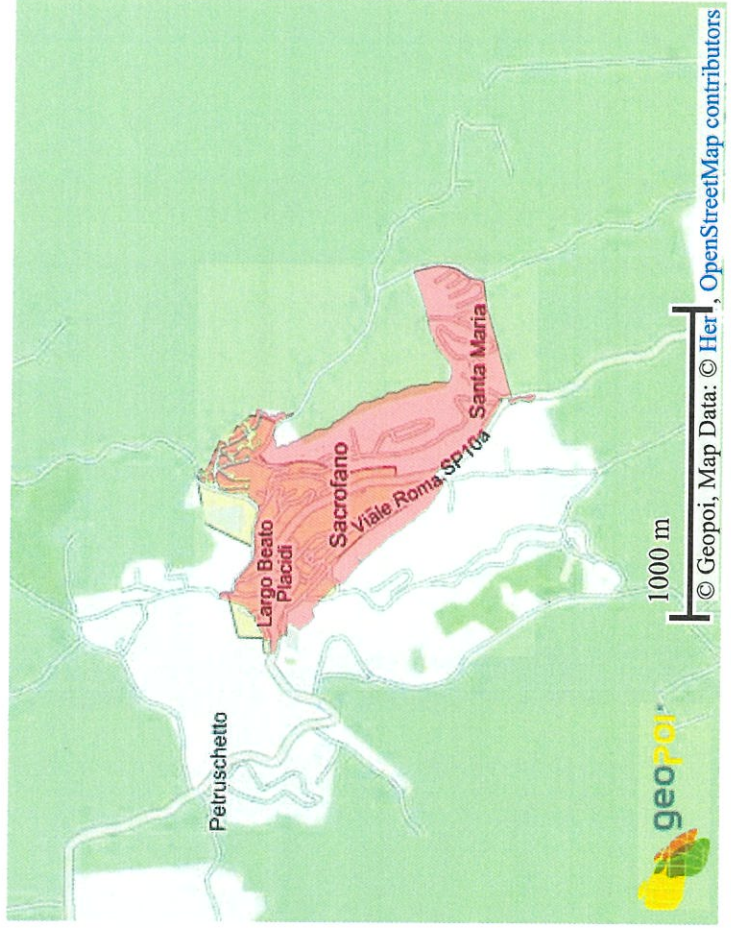
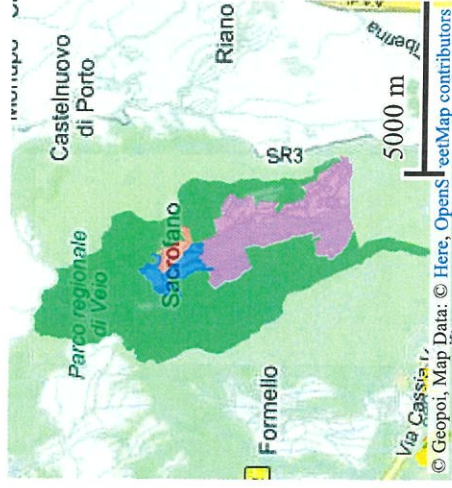

Ministero dell'Economia e delle Finanze



Banca dati delle quotazioni immobiliari - Risultato

Risultato interrogazione: Anno 2018 - Semestre 2

Provincia: ROMA

Comune: SACROFANO

Fascia/zona: Periferica/PETRUSCHETTO

Codice zona: DI

Microzona: 0

Tipologia prevalente: Abitazioni civili

Destinazione: Residenziale

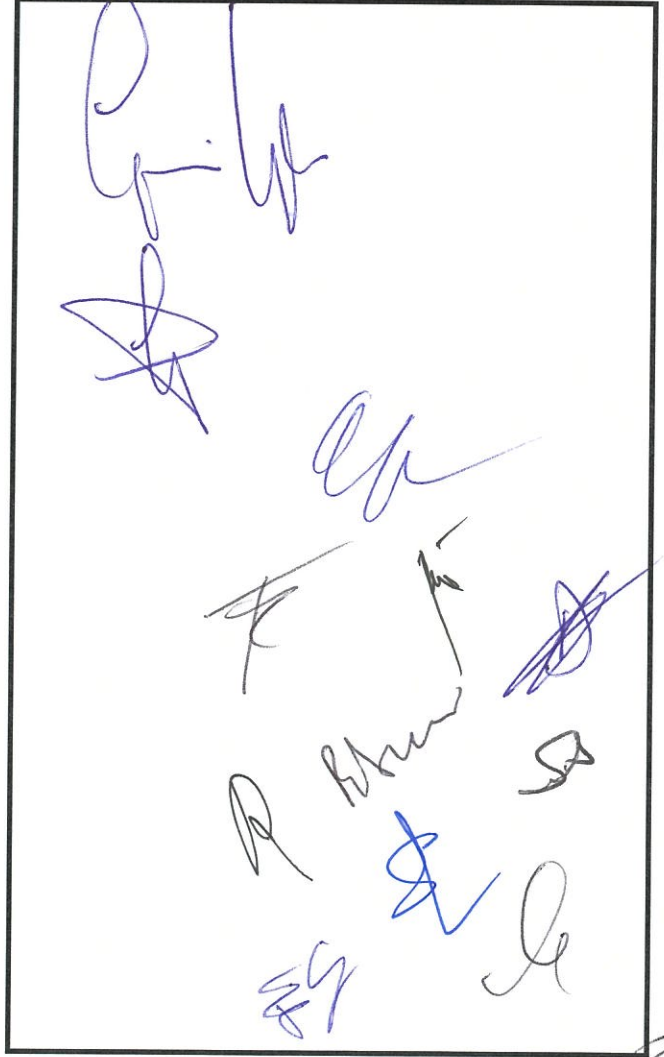

ITA ENG

Spazio disponibile per annotazioni

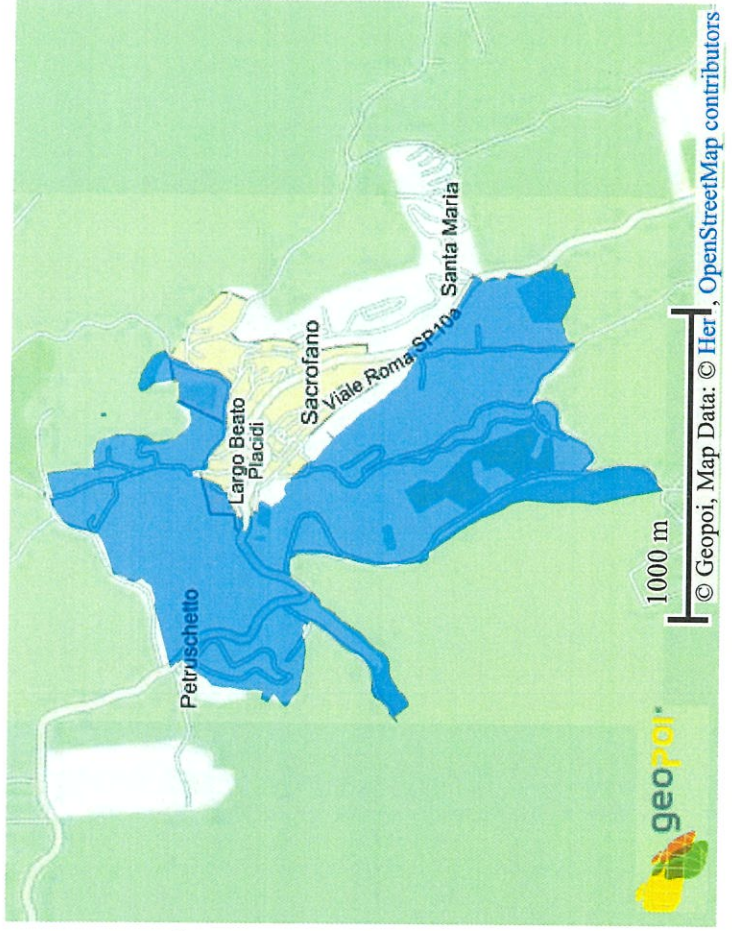
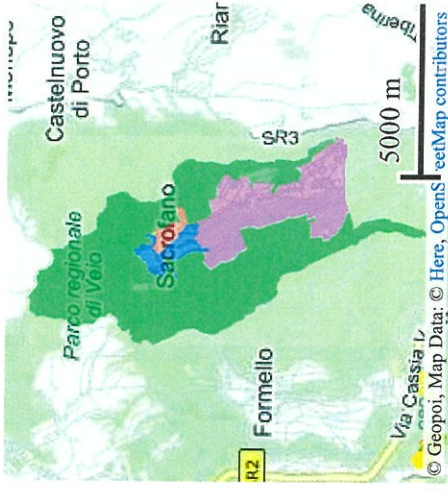



Spazio disponibile per annotazioni

Banca dati delle quotazioni immobiliari - Risultato

Risultato interrogazione: Anno 2018 - Semestre 2

Provincia: ROMA

Comune: SACROFANO

Fascia/zona: Suburbana/MONTE CAMINETTO - BORGO PINETO - GUIADO TUFO

Codice zona: E1

Microzona: 0

Tipologia prevalente: Ville e Villini

Destinazione: Residenziale

